

Plan uw toer

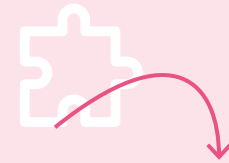

Ieder knooppunt heeft een uniek nummer. U kunt uw route plannen door de reeks te noteren.



Ga op avontuur



Onderweg volgt u de knooppunten. De routes zijn bewegwijzerd, zodat u makkelijk de weg vindt.

Geef feedback

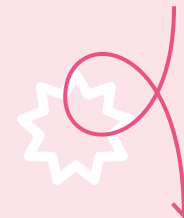

Vul graag onze vragenlijst in op nl.cykel.net en win leuke prijzen. Alvast bedankt!





Een tour door Præstø Tappernøje Bårse



FOTO: MARCO BERENDS

Nu kunt u ons nieuwe netwerk proberen

Probeer het netwerk ...

In het nieuwe netwerk fietst u niet van A naar B, maar kunt u uw eigen toer plannen, zowel kort als lang. Aantrekkelijke routes bij Præstø, Tappernøje en Bårse zijn verbonden met knooppunten, waar u zelf kiest in welke richting u verder gaat.

... en geef ons feedback

Neem deel aan de vragenlijst na uw toer, en win leuke prijzen: iedere maand trekken we winnaars voor unieke t-shirts en handige rugzakken.

nl.cykel.net



Een nieuwe manier om Denemarken te beleven

Dansk Cykelturisme leidt een project die de weg baant voor een nieuw recreatief wandel- en fietsnetwerk. Over een paar jaar breidt het netwerk uit naar het hele land. Præstø Fjord is een van de vier pilots waar we bewegwijzering testen. Daarom hebben wij uw hulp nodig, zodat het netwerk de hoogst mogelijke kwaliteit krijgt.

Samenwerkingsverband

Dansk Cykelturisme, Dansk Kyst- og Naturturisme, Dansk Vandrelaug
Gemeenten: Billund, Bornholm, Næstved, Vejle en Vordingborg
Recreatiegebieden: Bornholm, SydkystDanmark en Trekantområdet
De 'Danish Outdoor Council subsidieert het project met 5 mln kr.



Friluftsrådet



DANSK CYKELTURISME

nl.cykel.net/nv



FOTO: MARCO BERENDS



FOTO: MARCO BERENDS