

Plan uw toer

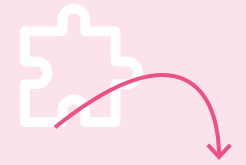

Ieder knooppunt heeft een unieke letter. U kunt uw route plannen door de reeks te noteren.



Ga op avontuur



Onderweg volgt u de knooppunten. De routes zijn bewegwijzerd, zodat u makkelijk de weg vindt.

Geef feedback

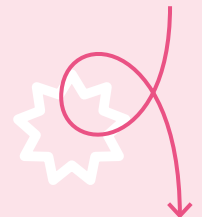

Vul graag onze vragenlijst in op nl.cykel.net en win leuke prijzen. Alvast bedankt!





Een toer door Vejle Skibet Jerlev



FOTO: KENNETH STJERNEGAARD

Nu kunt u ons nieuwe netwerk proberen

Probeer het netwerk ...

In het nieuwe netwerk fietst u niet van A naar B, maar kunt u uw eigen toer plannen, zowel kort als lang. Aantrekkelijke routes bij Vejle, Skibet en Jerlev zijn verbonden met knooppunten, waar u zelf kiest in welke richting u verder gaat.

... en geef ons feedback

Neem deel aan de vragenlijst na uw toer, en win leuke prijzen: iedere maand trekken we winnaars voor unieke t-shirts en handige rugzakken.

nl.cykel.net



FOTO: MARCO BERENDS

Een nieuwe manier om Denemarken te beleven

Dansk Cykelturisme leidt een project die de weg baant voor een nieuw recreatief wandel- en fietsnetwerk. Over een paar jaar breidt het netwerk uit naar het hele land. Het Vejle Ådal is een van de vier pilots waar we bewegwijzering testen. Daarom hebben wij uw hulp nodig, zodat het netwerk de hoogst mogelijke kwaliteit krijgt.

Samenwerkingsverband

Dansk Cykelturisme, Dansk Kyst- og Naturturisme, Dansk Vandrelaug
Gemeenten: Billund, Bornholm, Næstved, Vejle en Vordingborg
Recreatiegebieden: Bornholm, SydkystDanmark en Trekantområdet
De 'Danish Outdoor Council subsidieert het project met 5 mln kr.



Friluftsrådet



DANSK CYKELTURISME

nl.cykel.net/vj



FOTO: MARCO BERENDS